2η Υβριδική
ΠΑΓΚΡΗΤΙΑ ΗΜΕΡΙΔΑ ΜΕ ΘΕΜΑ:

« Η ΑΡΤΗΡΙΟΦΛΕΒΙΚΗ ΑΝΑΣΤΟΜΩΣΗ ΣΤΟΝ ΑΙΜΟΚΑΘΑΙΡΟΜΕΝΟ ΑΣΘΕΝΗ ΝΕΟΤΕΡΕΣ ΤΕΧΝΙΚΕΣ ΣΤΗ ΔΗΜΙΟΥΡΓΙΑ ΚΑΙ ΑΠΟΚΑΤΑΣΤΑΣΗ »

ΗΜΕΡΟΜΗΝΙΑ:

Σάββατο 23 Οκτωβρίου 2021
12.00-17.00

ΧΩΡΟΣ ΔΙΕΞΑΓΩΓΗΣ:

Ξενοδοχείο AQUILA ATLANTIS,
Ηράκλειο Κρήτη

ΟΡΓΑΝΩΤΕΣ: ΤΜΗΜΑ ΕΠΕΜΒΑΤΙΚΗΣ ΑΚΤΙΝΟΛΟΓΙΑΣ- ΝΕΦΡΟΛΟΓΙΚΗ ΚΛΙΝΙΚΗ-ΑΓΓΕΙΟΧΕΙΡΟΥΡΓΙΚΗ ΚΛΙΝΙΚΗ ΠΑΓΝΗ

Με την ευγενική χορηγία της
BD Interventional, BARD ΕΛΛΑΣ

BD

Για εγγραφές - πληροφορίες επισκεφθείτε
την ιστοσελίδα www.prctravel.gr

ΠΡΟΓΡΑΜΜΑ

Σάββατο 23 Οκτωβρίου 2021

ΣΥΝΤΟΝΙΣΤΗΣ ΗΜΕΡΙΔΑΣ:
ΔΗΜΗΤΡΙΟΣ ΤΣΕΤΗΣ, ΚΑΘΗΓΗΤΗΣ ΕΠΕΜΒΑΤΙΚΗΣ ΑΚΤΙΝΟΛΟΓΙΑΣ

12:00-12:15 — **ΕΙΣΑΓΩΓΗ**
Εκπρόσωπος Νεφροπαθών Κρήτης

12:15-12:30 — **ΕΜΠΕΙΡΙΑ ΑΣΘΕΝΗ**

12:30-13:30 — **ΟΔΗΓΙΕΣ ΚΑΙ ΝΕΟΤΕΡΑ ΔΕΔΟΜΕΝΑ ΓΙΑ ΤΗΝ ΑΡΤΗΡΙΟΦΛΕΒΙΚΗ ΑΝΑΣΤΟΜΩΣΗ**
ΠΡΟΕΔΡΕΙΟ: *Δημήτριος Τσέτης , Καθηγητής Επεμβατικής Ακτινολογίας-Χρήστος Ιωάννου, Καθηγητής Αγγειοχειρουργικής*
Κωνσταντίνος Στυλιανού, Επίκουρος Καθηγητής Νεφρολογίας

12:30-12:45 — **ΤΥΠΟΙ ΦΙΣΤΟΥΛΑΣ ΚΑΙ ΔΗΜΙΟΥΡΓΙΑ ΑΥΤΗΣ**
Νικόλαος Δασκαλάκης, Επιμελητής Αγγειοχειρουργικής

12:45-13:00 — **ΚΑΤΕΥΘΥΝΤΗΡΙΕΣ ΟΔΗΓΙΕΣ KDOQI ΓΙΑ ΤΗΝ ΔΗΜΙΟΥΡΓΙΑ ΑΓΓΕΙΑΚΗΣ ΠΡΟΣΠΕΛΑΣΗΣ**
Ευγένιος Δαφνής, Ομότιμος Καθηγητής Νεφρολογίας

13:00-13:15 — **ΕΠΕΜΒΑΤΙΚΗ ΑΝΤΙΜΕΤΩΠΙΣΗ ΔΥΣΛΕΙΤΟΥΡΓΙΚΗΣ ΦΙΣΤΟΥΛΑΣ**
Νικόλαος Γαλανάκης, Επιμελητής Επεμβατικής Ακτινολογίας

13:15-13:30 — **ΝΕΕΣ ΤΕΧΝΟΛΟΓΙΕΣ ΣΤΗ ΔΗΜΙΟΥΡΓΙΑ ΦΙΣΤΟΥΛΑΣ**
Ηλίας Κεχαγιάς, Επίκουρος Καθηγητής Επεμβατικής Ακτινολογίας

13:30-14:30 — **ΔΙΑΛΕΙΜΜΑ-ΓΕΥΜΑ**

14:30- 16:50 — **ΠΑΡΟΥΣΙΑΣΕΙΣ ΕΜΠΕΙΡΙΑΣ -ΠΕΡΙΣΤΑΤΙΚΩΝ ΜΟΝΑΔΩΝ ΑΙΜΟΚΑΘΑΡΣΗΣ ΚΡΗΤΗΣ**

ΓΝ ΑΓΙΟΥ ΝΙΚΟΛΑΟΥ	*Γεώργιος Μαυρικάκης, Διευθυντής Νεφρολόγος*
ΓΝ ΒΕΝΙΖΕΛΕΙΟ	*Δημήτριος Ξυδάκης, Επιμελητής Νεφρολόγος*
ΠΓΝ ΗΡΑΚΛΕΙΟΥ	*Δήμητρα Λυγερού, Ειδικευόμενη Νεφρολογίας*
ΓΝ ΡΕΘΥΜΝΟΥ	*Ανδρέας Πάσσαμ Επιμελητής, Νεφρολόγος*
ΓΝ ΧΑΝΙΩΝ	*Ιωάννης Τζανάκης, Διευθυντής Νεφρολόγος*
''ΑΓΙΟΣ ΠΑΝΤΕΛΕΗΜΟΝΑΣ''ΙΕΡΑΠΕΤΡΑ	*Σωτήρης Μικρός, Νεφρολόγος*
ΚΕΝΤΡΟ ΑΙΜΟΚΑΘΑΡΣΗΣ ''ΜΕΣΟΓΕΙΟΣ''	*Νικόλαος Τζενάκης Νεφρολόγος*

ΣΧΟΛΙΑΣΤΗΣ ΗΜΕΡΙΔΑΣ: *Άρης Παρασκευόπουλος, Διευθυντής Νεφρολόγος, Κέντρο Αιμοκάθαρσης «ΜΕΣΟΓΕΙΟΣ»*

16:50 -17:00 — **ΣΥΜΠΕΡΑΣΜΑΤΑ ΗΜΕΡΙΔΑΣ**
Δημήτριος Τσέτης- Κωνσταντίνος Στυλιανού

ΓΕΝΙΚΕΣ ΠΛΗΡΟΦΟΡΙΕΣ
ΕΓΓΡΑΦΕΣ

Η εγγραφή στην Υβριδική Ημερίδα είναι ΔΩΡΕΑΝ. Για την διαζώσης συμμετοχή θα τηρηθεί σειρά προτεραιότητας. Οι ενδιαφερόμενοι για την Διαζώσης παρακολούθηση θα χρειαστεί να συμπληρώσουν και να αποστείλουν στη Γραμματεία το δελτίο συμμετοχής.

Επιθυμούμε να σας ενημερώσουμε ότι οι παρευρισκόμενοι στο χώρο θα χρειαστεί να προσκομίσουν πιστοποιητικό εμβολιασμού.

Επίσης προ της έναρξης της εκδήλωσης για την ασφάλεια όλων θα χρειαστεί να προσκομίσουν rapid test.

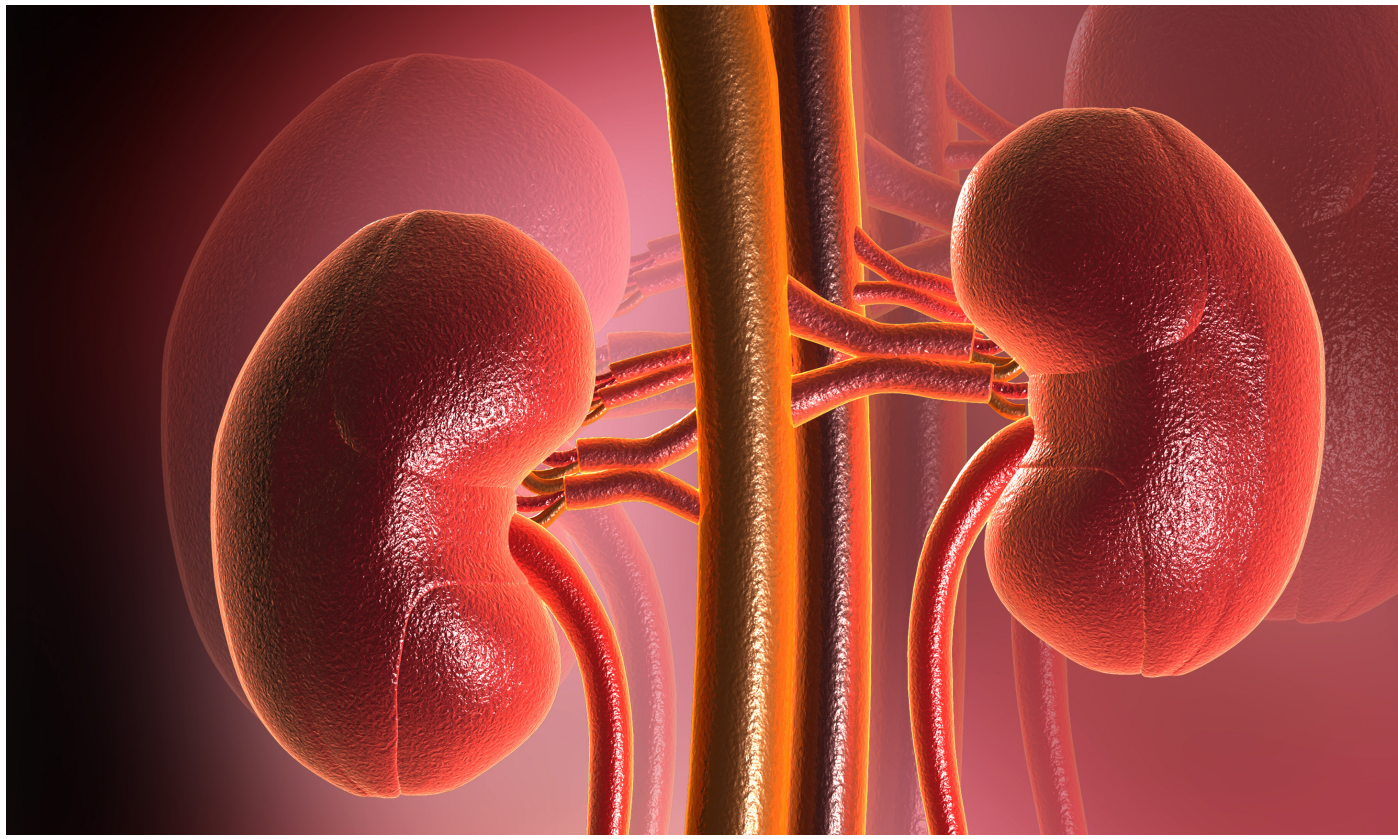

P.R.C. Congress & Travel
...helping to distribute knowledge

Μιχαλακοπούλου 105
11527, Αθήνα
www.prctravel.gr

T +30 210 7711673
F +30 210 7711289
E congress3@prctravel.gr

Για εγγραφές - πληροφορίες επισκεφθείτε την ιστοσελίδα www.prctravel.gr